

BORERAPPORT
DGU arkivnr: 105. 1528

Borested : Rønnevej 18, Give
7323 Give
Boring nr. 3

Kommune : Vejle
Region : Syddanmark

Boringsdato : 1/9 1990

Boringsdybde : 73 meter

Terrænkote : 93,22 meter o. DNN

Brøndborer : Kemp & Lauritzen

MOB-nr : 3875

BB-journr :

BB-bornr :

Prøver

- **modtaget** : 8/3 1991 **antal** : 16

- **beskrevet** : 4/5 1995 **af** : AGR

- **antal gemt** :

Formål : Vandforsyningsboring

Anvendelse :

Boremethode : Lufthæve

Kortblad : 1214IIISØ

UTM-zone : 32

UTM-koord. : 515668, 6188826

Datum : ED50

Koordinatkilde : Brøndborer

Koordinatmetode : Afst. fra kortkanter

	Ro-vandstand	Pejledato	Ydelse	Sænkning	Pumpetid
Indtag 1 (seneste)	20,41 meter u.t.	25/6 2001	37,8 m ³ /t	6,6 meter	6 time(r)
(første)	25,38 meter u.t.	1/9 1990			

Notater : Gruskastning nr. 6 og 5.

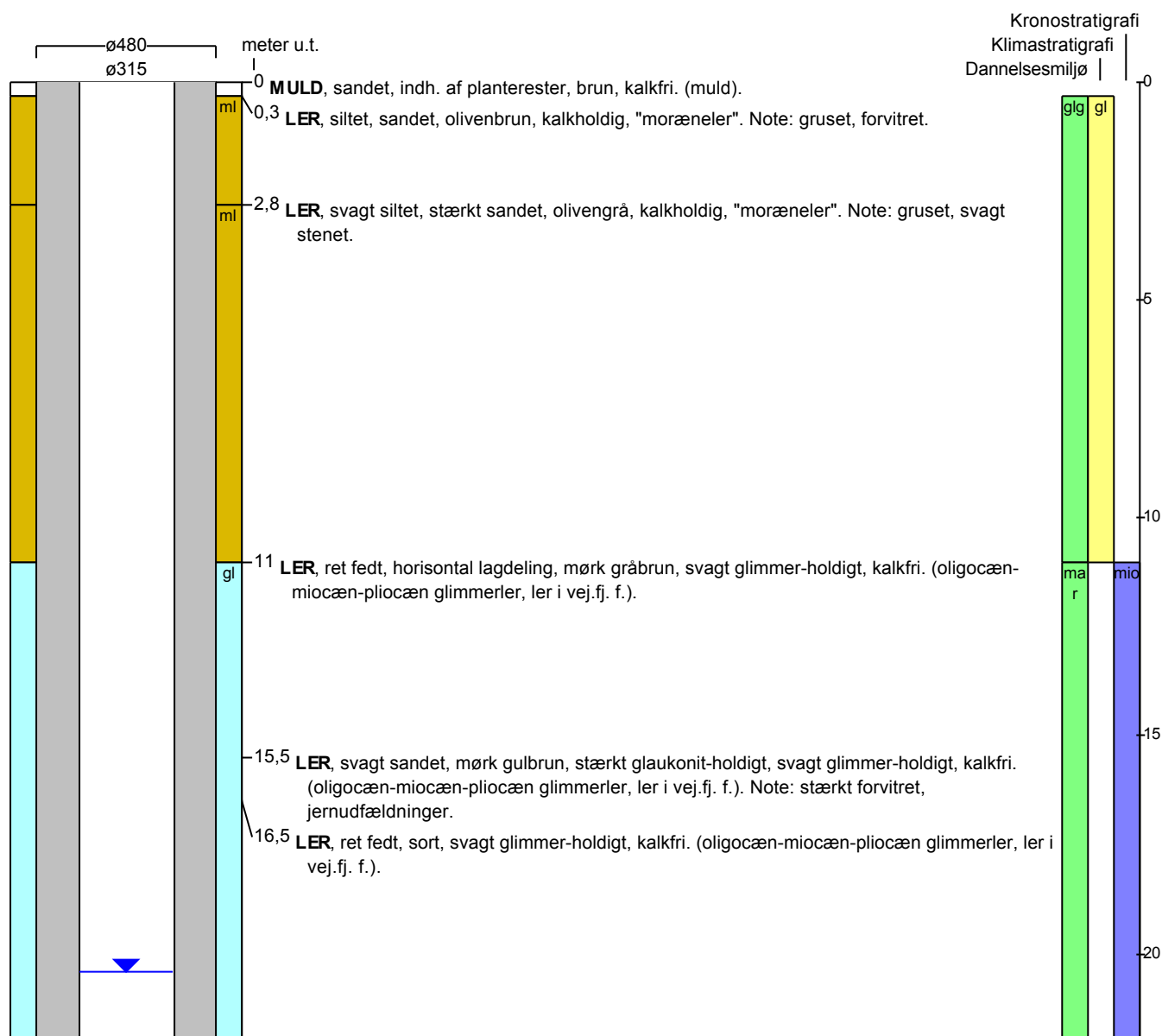

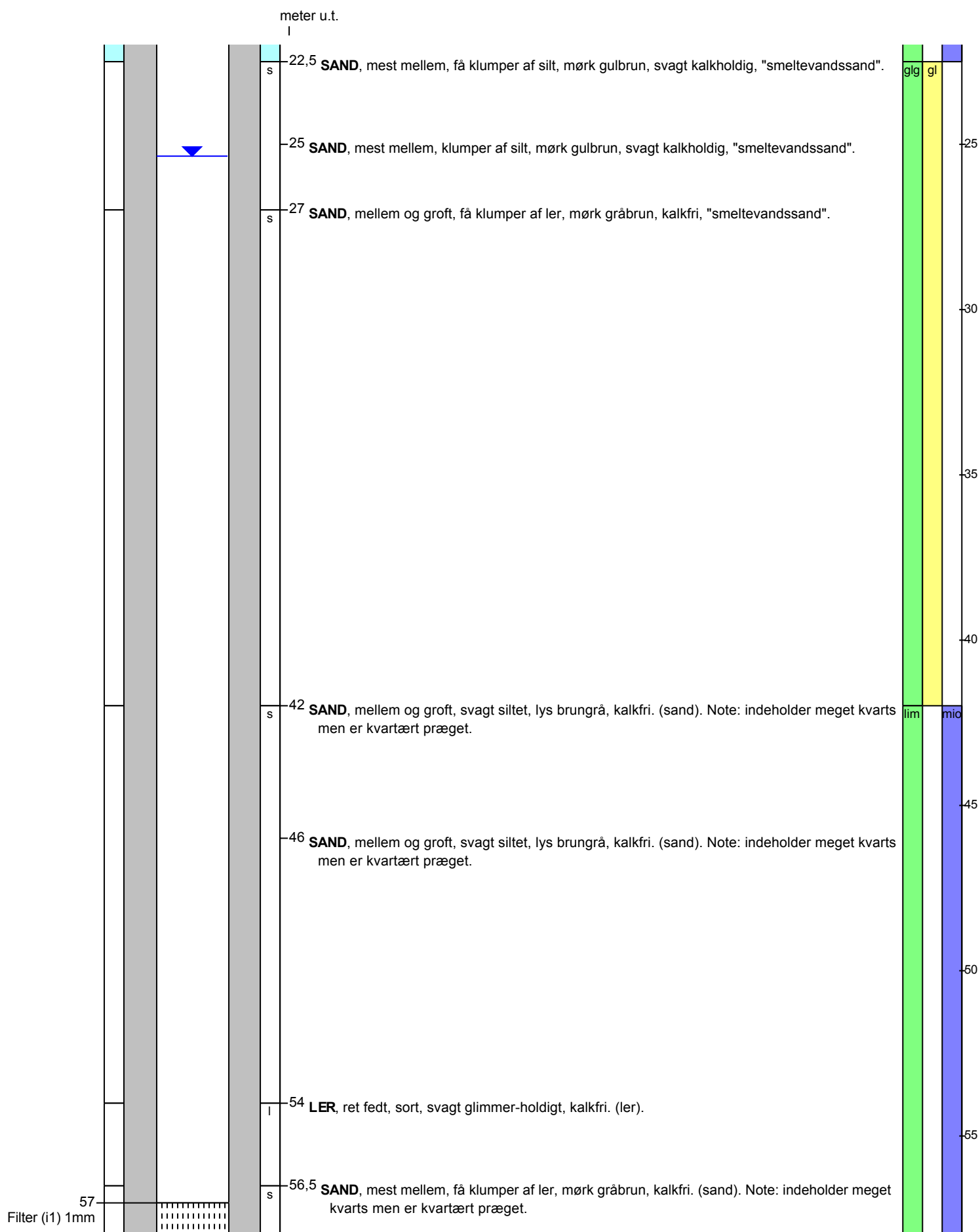
BORERAPPORT
DGU arkivnr: 105. 1528

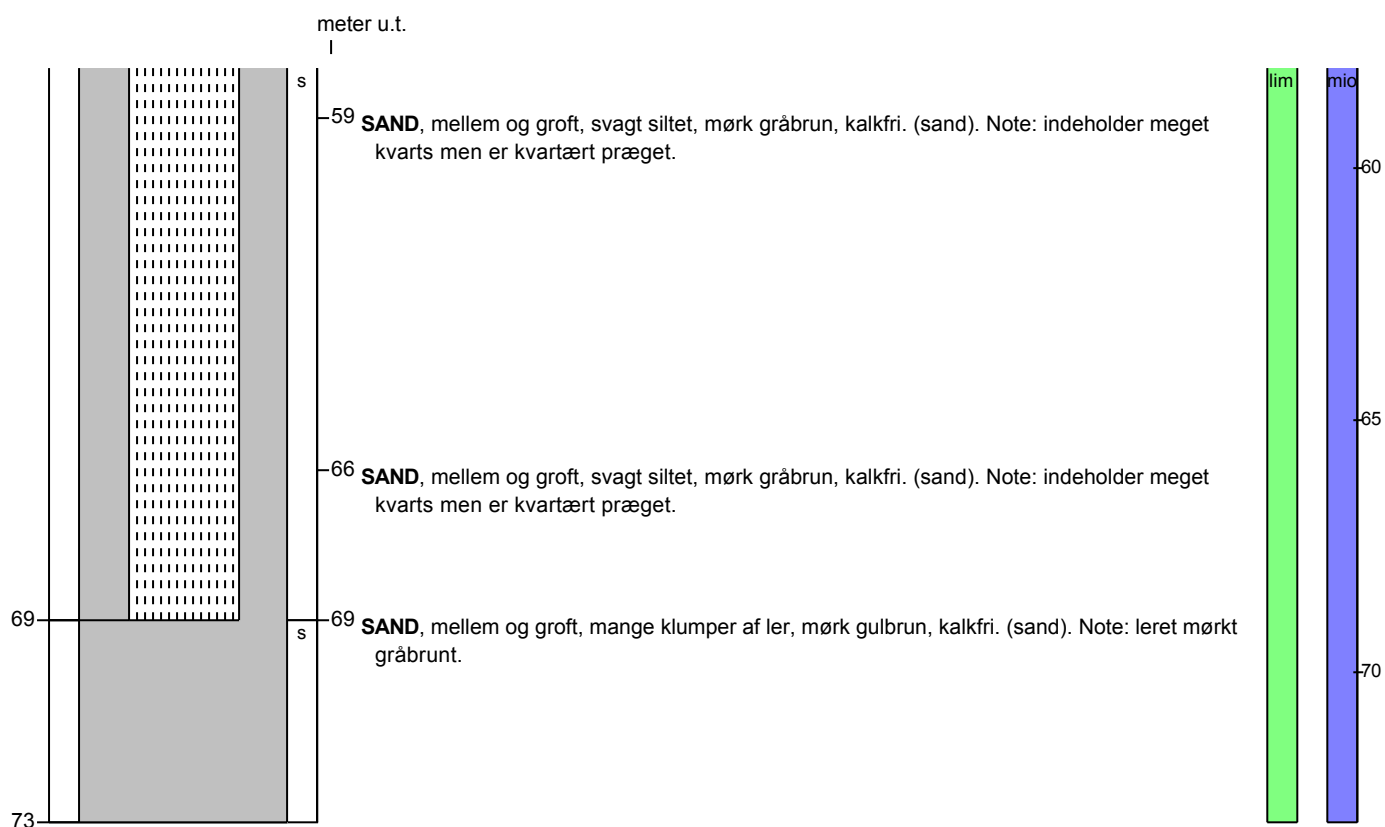
BORERAPPORT
DGU arkivnr: 105. 1528

Aflejringsmiljø - Alder (klima-, krono-, litho-, biostratigrafi)
meter u.t.

0	-	0,3	
0,3	-	11	glacigen - glacial
11	-	22,5	marin/limnisk - miocæn/oligocæn
22,5	-	42	ant. glacigen - ant. glacial
42	-	73	ant. limnisk - ant. miocæn